Erweiterung
Tempo-30-Zone «Grafstal»

Massnahmenplan

Gemeinde Lindau ZH

3. Oktober 2024

PLANE RAUM.
Verkehrsplanung
Raumentwicklung

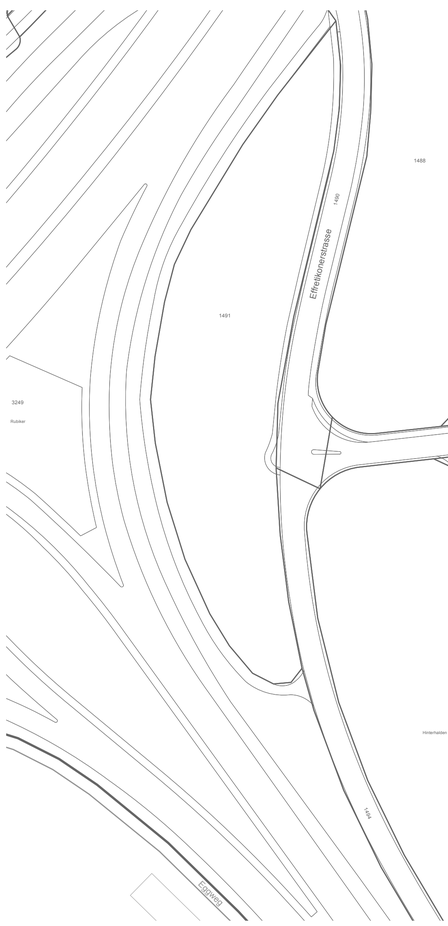

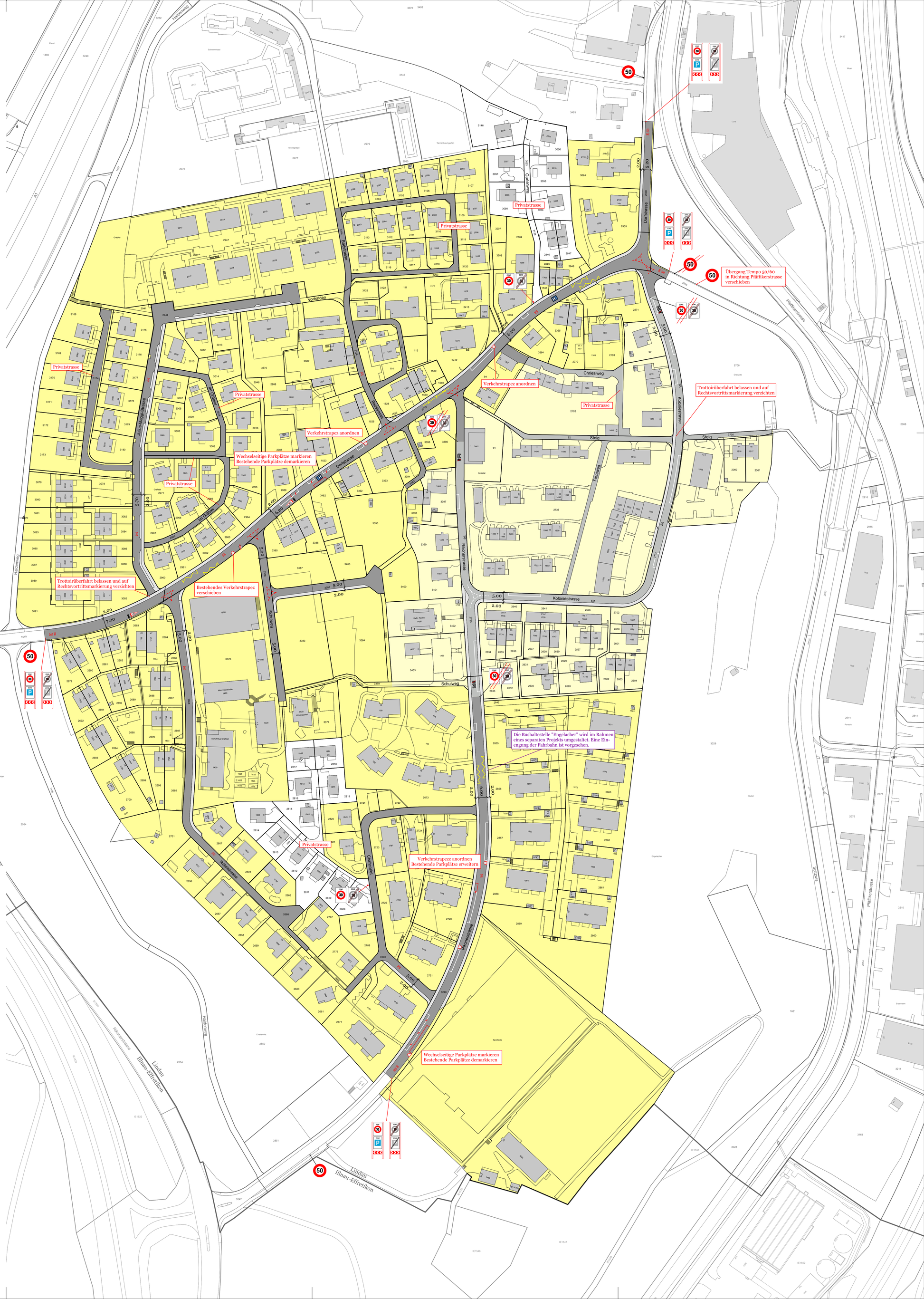

Massnahmen der funktionellen Verkehrsanordnung
(Verfügung durch die Kantonspolizei/DS)

- Signalstele Zone 30 Anfang/Ende/Signalstandort (genaue Lage wird durch die Kantonspolizei bestimmt)
- Einfaches Signal Zone 30 Anfang/Ende/Signalstandort
- Bodenmarkierung "Zone 30" (VSS 40851 S.7 Abb. 4a)
- "Erinnerung 30" (VSS 40851 S.7 Abb. 4b Ausführung 2.00 x 1.40m)
- Strassen, auf welchen künftig die Tempo 30 Signalisation gilt
- Einführung Tempo-30-Zone
- Aufzuheben

Orientierender Inhalt

- Separates Projekt
- Strassen, auf welchen die Tempo 30 Signalisation bereits gilt
- Bestehende Tempo-30-Zone
- Trottoir
- Gemeindegrenze

PLANE RAUM.
Badenerstrasse 18
CH-8004 Zürich
+41 44 291 04 04
atelier@planeraum.ch
www.planeraum.ch

PRN 30070

Grundlagedaten
Amtliche Vermessung: ARE Kanton Zürich vom 15.8.2023
Luftbild: swisstopo vom 15.8.2023

N

Massstab 1:1000

0 50 100 150 200 250 m